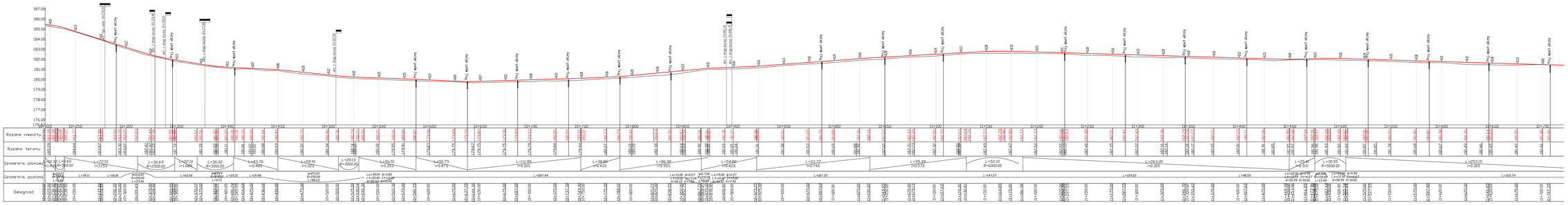

LEGENDA

- skrzyżowanie z drogą boczną po str. prawej
- skrzyżowanie z drogą boczną po str. lewej
- skrzyżowanie z drogą boczną dwustronne

km 10+234,00 ÷ 11+700,00

NAZWA PROJEKTU I ZAKRZYTNIK
BIURO PROJEKTOWE
mgr inż. Andrzej Kłecha
Wiadomy, ul. Grodziowa 14
tel. 0 15 775 98 65
e-mail: andrzej@prokaz.mielec.pl

Przedmiot: PROJEKT BUDOWLANY
Przebudowa drogi powiatowej nr 13226 Dąbrowa Tarnowska - Radomyśl Wielki polegająca na remoncie istniejącej jezdni i chodników oraz budowie ścieżki rowerowej na odcinku Dąbrowa Tarnowska - Radgoszcz do granicy powiatu na km 0+230,00 - 14+338,00.

Nazwa opracowania: Skala

Profil podłużny. Skala 1:100/1000

Projektował	Sprawdził	Opracowała
mgr inż. A. Kłecha	mgr inż. A. Grądalski	mgr inż. B. Barszcz

Data wykonania: Maj 2009r

Nr rys.